

## FICHA TÉCNICA DE PRODUTO

Nº PÁGINA: 1 de 2

Nº REVISÃO: 01

DATA REVISÃO: 24/08/2022

# COD. 48398

**DISPENSER P/HIG. ROLÃO 300/500M. BRANCO STREET - NOBRE**

### DESCRIÇÃO

O Dispensador para Papel Higiênico Nobre é indicado para banheiros e lavabos. Com intervalo de troca maior do que com rolos convencionais, você ganha mais agilidade e economia. Além de proteger o papel higiênico da umidade e deixar seu banheiro muito mais bonito. Para ambientes que possuem alta circulação de pessoas. Com capacidade para rolos de 200m a 500m. Cor branco. Contém: Dispenser, 4 parafusos, 4 buchas.

### DIMENSÕES

Peso líquido produto: 770g

Peso bruto produto: 865g

Medida produto (CxAxL): 29cm x 31,3cm x 13,3cm

Quantidade caixa master: 6 unidades

Peso caixa master: 5,19Kg

Medidas caixa master (CxAxL): 59,5cm x 41cm x 31,8cm

### CÓDIGOS

Código de barras da caixa individual (EAN): 7899682730380

Código de barras da caixa master (DUN): 77899682730389

NCM: 39259090



Acesse o QRCode para obter mais informações sobre esse produto

### FABRICADO POR Goedert Ltda.

Rua São Vicente, 2 – Bairro Aririu, Palhoça/SC | CEP: 88135-102  
CNPJ: 79.846.465/0002-07 - Indústria Brasileira

### DISTRIBUÍDO POR Goedert Ltda.

Rua Alexandre Sergio Godinho, 129 - Morro da Bina, Biguaçu/SC  
CEP: 88160-486 | CNPJ: 79.846.465/0001-18



## FICHA TÉCNICA DE PRODUTO

Nº PÁGINA: **2 de 2**

Nº REVISÃO: 01

DATA REVISÃO: **24/08/2022**

### INFORMAÇÕES GERAIS

**COMPOSIÇÃO:** Polipropileno (PP), poliestireno (PS)

**INSTALAÇÃO:** Pressione o botão para abrir. Abra com cuidado, puxando a parte frontal para a frente e para baixo. Fixe o dispensador na parede utilizando os parafusos que o acompanham. Abasteça com papel higiênico rolão, feche o dispensador e pronto!

**PRECAUÇÕES:** Na instalação, é importante verificar a existência de encanamentos no local da parede em que seu dispenser será instalado. Não utilize água sanitária ou soluções cloradas na higienização do produto. Para limpeza do dispenser, utilize pano úmido e detergente neutro. Não utilizar materiais abrasivos.

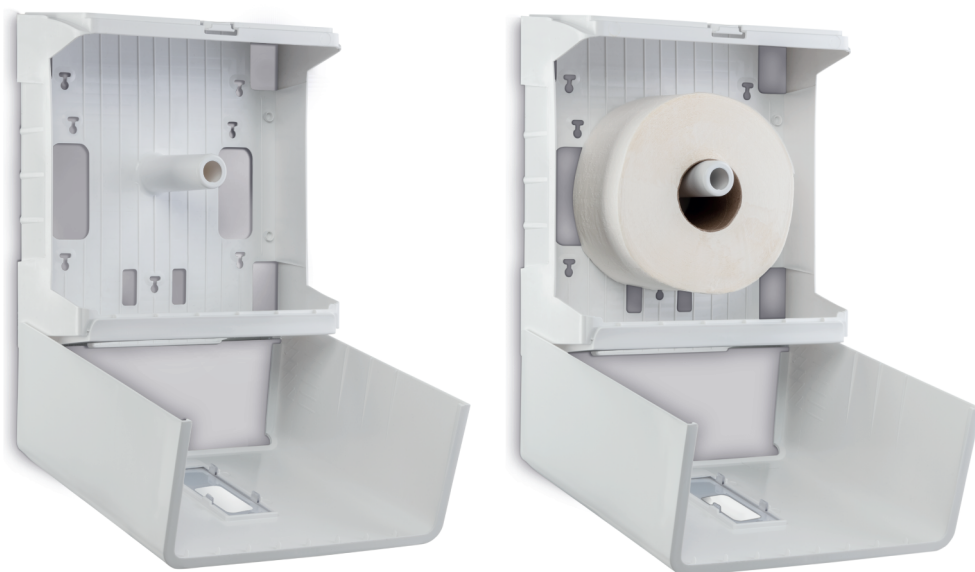

### PADRÃO DE MEDIDA:

